



**AMTSBLATT
für die
GEMEINDE BORCHEN**

29. Jahrgang, Nr. 130
Herausgegeben am
17.03.2021

Inhalt

- 3. 2021 Öffentliche Bekanntmachung des Gutachterausschusses für Grundstückswerte im Kreis Paderborn vom 11.03.2021 über die Ermittlung von Boden- und Immobilienrichtwerten**

- 4. 2021 Öffentliche Bekanntmachung des Geologischen Dienstes NRW über die Durchführung von Geländearbeiten durch Mitarbeiter*innen und Beauftragte des Geologischen Dienstes NRW - Landesbetriebes**

Herausgeber: Gemeinde Borchlen, Der Bürgermeister,
Unter der Burg 1, 33178 Borchlen,
Telefon 05251 / 3888-0

Interessenten können das Amtsblatt kostenlos bei der Gemeindeverwaltung abholen bzw. sich gegen Erstattung der Portokosten zusenden lassen. Zudem besteht die Möglichkeit das Amtsblatt im Internet unter www.borchlen.de abzurufen.

B e k a n n t m a c h u n g

Der Gutachterausschuss für Grundstückswerte im Kreis Paderborn hat in seiner Sitzung am 22.02.2021 gemäß § 196 Abs. 1 Baugesetzbuch (BauGB) in der Fassung der Bekanntmachung vom 03. November 2017 (BGBl. I S. 3634) i.V.m. § 37 und 38 der Grundstückswertermittlungsverordnung (GrundWertVO NRW) vom 08. Dezember 2020 (SGV NRW 7134)

- **Bodenrichtwerte** über baureifes Land und land- und forstwirtschaftliche Nutzflächen sowie
- **Immobilienrichtwerte** für Ein- und Zweifamilienhäuser und Eigentumswohnungen

für die Städte und Gemeinden des Kreises Paderborn zum Stichtag

01. Januar 2021

ermittelt.

Unter der Internetadresse www.boris.nrw.de können Bodenrichtwerte für alle Städte und Gemeinden in Nordrhein-Westfalen abgerufen werden. Immobilienrichtwerte sind noch nicht flächendeckend verfügbar.

Über die Internetadresse www.kreis-paderborn.de/gutachterausschuss können die Boden- und Immobilienrichtwerte der Städte und Gemeinden des Kreises Paderborn (ohne Stadt Paderborn) ebenfalls eingesehen werden.

Paderborn, den 11. März 2021
Der Vorsitzende des Gutachterausschusses

gez. Gurok
Ltd. Kreisvermessungsdirektor



Kartierungen des Geologischen Dienstes NRW

Der Geologische Dienst NRW (GD NRW) in Krefeld, ein Landesbetrieb im Geschäftsbereich des Ministeriums für Wirtschaft, Innovation, Digitalisierung und Energie NRW, wird im Sinne des Geologiedatengesetzes vom 19. Juni 2020 (BGBl. I S. 1387) Arbeiten für die **bodenkundliche Landesaufnahme** durchführen.

Zeitraum	April 2021 – Dezember 2021
Kreis	Paderborn
Stadt/Gemeinde	Borchen

Die mit den Untersuchungen Beauftragten sind im Rahmen des § 6 des Geologiedatengesetzes befugt, zum Zweck der staatlichen geologischen Landesaufnahme für das Land Nordrhein-Westfalen Grundstücke zu betreten und die erforderlichen geologischen Untersuchungen durchzuführen. Ebenso steht ihr/ihm der Zutritt zu allen Standorten geologischer Untersuchungen, insbesondere zu Anlagen und Einrichtungen für Bohrungen sowie zu Steinbrüchen, Kiesgruben und sonstigen der Nutzung des geologischen Untergrundes dienenden Betrieben offen. Darüber hinaus finden sich weitere Regelungen zum betreten von Grundstücken im Landesbodenschutzgesetz NRW (LbodSchG §3 und §14), im Landesforstgesetz NRW (LfoG § 60) und im Landesnaturschutzgesetz NRW (LNatSchG NRW §§57 und 73). Die Beauftragten des GD NRW legitimieren sich durch Dienstaussweise oder Begleitschreiben.

Diese regionalen Untersuchungen dienen einer allgemeinen Bestandsaufnahme des Bodens und des Untergrundes.^{*)} Die Ergebnisse der Aufnahme werden in amtlichen Karten veröffentlicht. Sie sind wichtige Unterlagen für viele Aufgaben, z. B. in der Land- und Forstwirtschaft (Bodennutzung, Bodenverbesserung, Erosionsschutz, Holzartenwahl), im Bauwesen, bei der Planung und Landespflege (Landesplanung, Bauleitplanung, Naturschutz), im Landeskulturbau und in der Wasserwirtschaft (ent- und bewässerungsbedürftige Flächen) sowie für die wissenschaftliche Forschung und den naturkundlichen Unterricht.

Im Rahmen der Kartierungen sind kleine Handbohrungen notwendig, stellenweise auch Aufgrabungen zur Entnahme von Bodenproben. Etwaige durch die Inanspruchnahme entstehende Schäden werden nach den allgemeinen gesetzlichen Bestimmungen ersetzt. Die Beauftragten des Geologischen Dienstes NRW werden auf die landwirtschaftlichen Belange und die derzeitige Nutzung der Grundstücke weitgehend Rücksicht nehmen.

Es wird gebeten, die Beauftragten des Geologischen Dienstes NRW bei ihren Aufgaben zu unterstützen.

^{*)} Richtlinien über die Durchführung land- und forstwirtschaftlicher Standortuntersuchungen und deren Anwendung in Umweltschutz, Raumordnung, Land- und Forstwirtschaft (Gem. RdErl. d. Ministeriums für Umwelt, Raumordnung und Landwirtschaft – IIIB-335-8583 – u. d. Ministeriums für Wirtschaft und Mittelstand, Technologie und Verkehr – 313-66-75 – v. 5.9.1997).

468000 470000 472000 474000 476000 478000 480000

Landwirtschaftliche Bodenkartierung L2106 Paderborn West

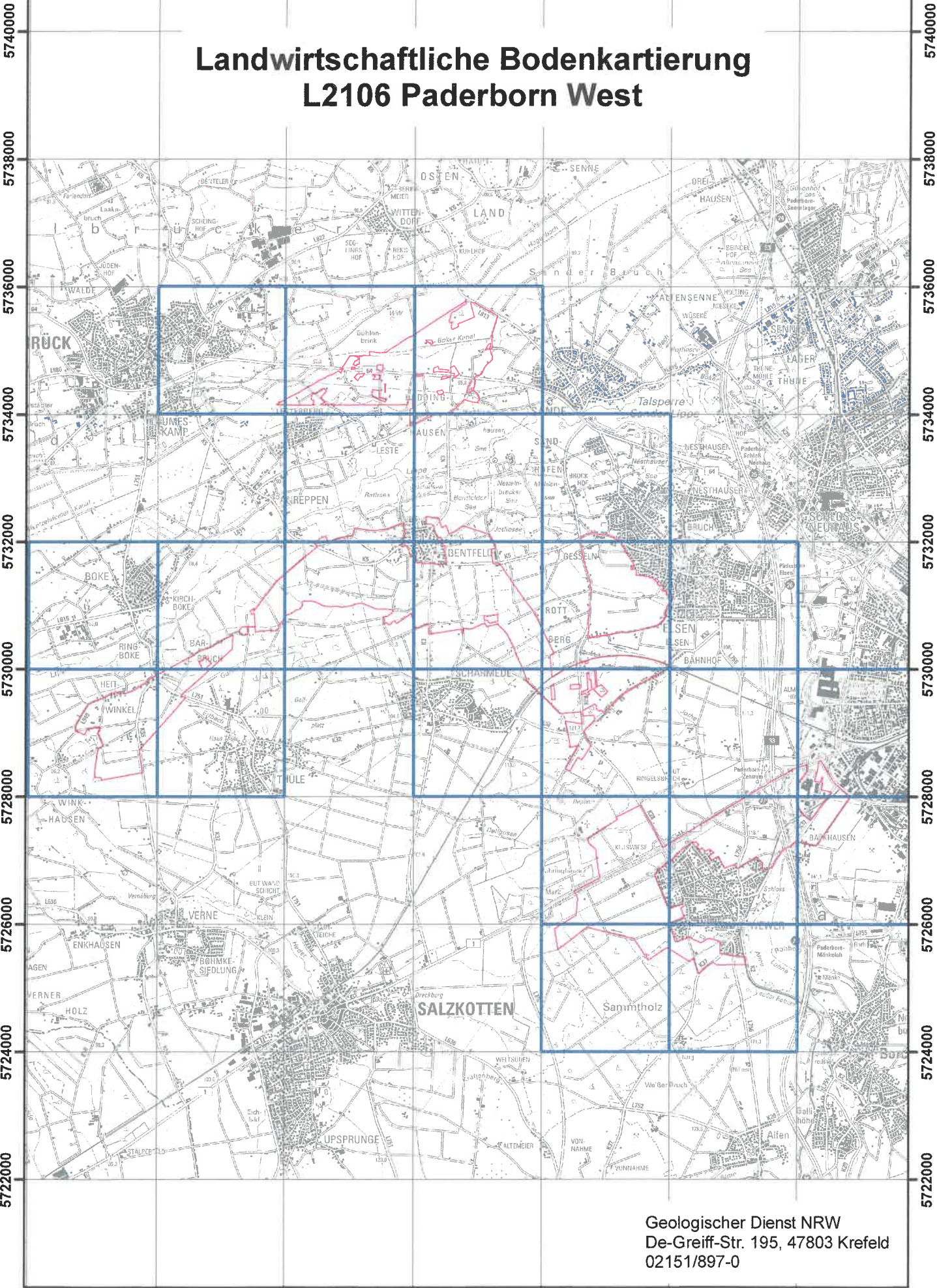

468000 470000 472000 474000 476000 478000 480000

Geologischer Dienst NRW
De-Greiff-Str. 195, 47803 Krefeld
02151/897-0